# Datablad

## Varenummer: RD20211-20215

## Kanalstøtte ø32mm

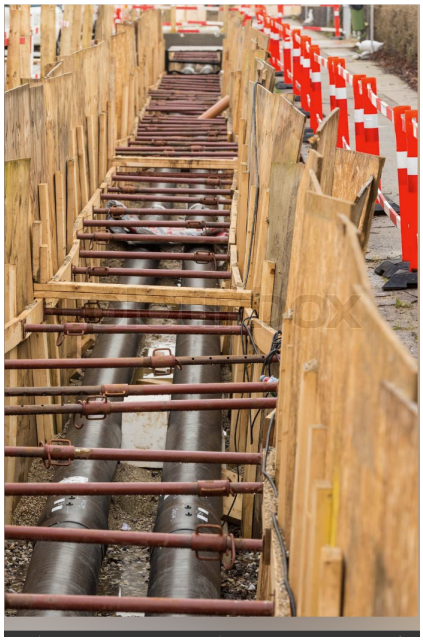

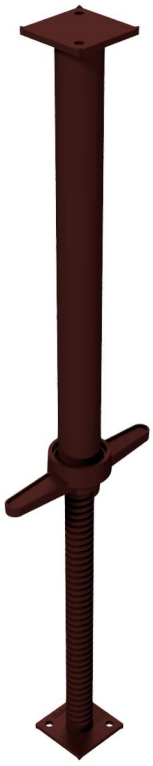

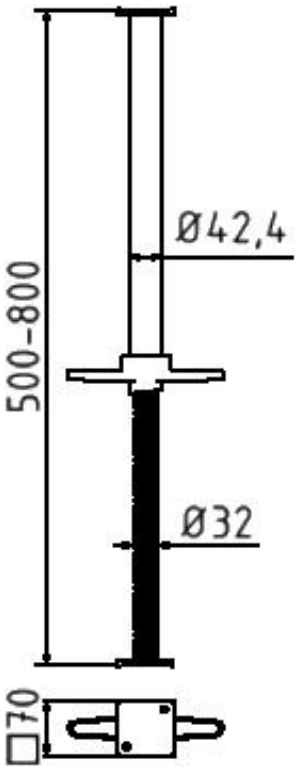


### Varebeskrivelse:

Kanalstøtte til afstivning af kanalvægge

Vægt: 5,2 - 8,0kg

Materiale: Pulverlakeret stål S235

Kanalstøtte type RD20211, ø32 mm til brug ved afstivning og støtte af f.eks. kanalvægge ved udgravning

Testet og godkendt efter DIN 4124 med testlabel TBG-4P 32

Spindel: ø32 mm, yderrør: ø42,4 mm med kloplader 70 mm x 70 mm i begge ender.

Spindel og rør er forbundet med hinanden med låsering

| Varenummer | Udstrækning | Trykstyrke | Vægt |
|---|---|---|---|
| RD20211 | 0,50 m - 0,80 m | 39,90 kN - 37,20 kN | 5,2kg |
| RD20212 | 0,60 m - 0,90 m | 39,90 kN - 34,10 kN | 5,5kg |
| RD20213 | 0,80 m - 1,10 m | 39,50 kN - 29,40 kN | 6,2kg |
| RD20214 | 1,10 m - 1,40 m | 37,70 kN - 29,30 kN | 7,0kg |
| RD20215 | 1,40 m - 1,70 m | 31,70 kN - 26,50 kN | 8,0kg |